

## CERTIFICAT DE CONFORMITÉ RELATIF AUX ÉQUIPEMENTS DE TRAVAIL D'OCCASION #TBPO5944

Date : 18/12/2024

### Sodise SAS

Z I N 2 des Pays Bas  
29510 Briec  
85 Route de Pont Gwin

### Utilisateur

**QUEST UP SAS**  
15 Rue Sainte-Anne de Guélen  
29000 Quimper

CERTIFICAT DE CONFORMITÉ RELATIF AUX ÉQUIPEMENTS DE TRAVAIL D'OCCASION  
(Prévu aux articles R.4313-14 et 15 du Code du travail, suivant le modèle fixé par l'arrêté du 22 octobre 2009.)  
Le responsable de la vente, soussigné :

déclare que l'équipement de travail d'occasion désigné ci-après :



### TRANSPALETTE PORTÉ DEBOUT STILL EXU-S22 CLIENT - TBPO5944

Marque : ..... STILL  
Modèle : ..... EXU-S22  
Référence : ..... TBPO5944  
Numéro de série : ..... F20177J00460  
Année : ..... 2018  
Première main : ..... Non communiqué  
Énergie : ..... Électrique  
Capacité de levage : ..... 2200 kg  
Heures : ..... 3339 h  
État : ..... Nc  
Numéro de parc : ..... 5944  
Équipements : ..... Batterie  
Type : ..... Conducteur porté debout

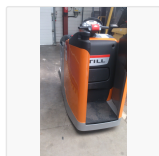

### Détails

Batterie TROG 70 - 24v 375 Ah - 392 Kg - SBE 160A - de 28ième semaine 2018 - 717x286x782  
Chargeur Hawker Life IQ 24V 72A

est conforme aux règles techniques précises ci-après qui lui sont applicables (références précises de la réglementation appliquée (1)) :

Règles techniques définies par l'article R.4312-1

Fait à Quimper  
Signature (2)

(1) Lorsqu'il s'agit d'une réglementation d'un Etat membre de l'Union européenne considérée comme satisfaisant à l'obligation définie aux articles L.4311-1 et L.4311-2 du code du travail, indiquer la nature, le titrer et la date du ou des actes législatifs ou réglementaires applicables. (2) Nom et fonction du signataire ayant reçu pouvoir pour engager le responsable de la déclaration.