

CERTIFICAT DE CONFORMITÉ RELATIF AUX ÉQUIPEMENTS DE TRAVAIL D'OCCASION

Le 19/03/2024

OUEST UP

15 Rue Sainte-Anne de Guélen
29000 Quimper
France
02 98 53 36 36
www.ouestup.bzh

Utilisateur

APAVE EXPLOITATION FRANCE
37 Av Du Baron Lacrosse
29850 GOUESNOU
FRANCE

CERTIFICAT DE CONFORMITÉ RELATIF AUX ÉQUIPEMENTS DE TRAVAIL D'OCCASION (Prévu aux articles R.4313-14 et 15 du Code du travail, suivant le modèle fixé par l'arrêté du 22 octobre 2009.) Le responsable de la vente, soussigné : déclare que l'équipement de travail d'occasion désigné ci-après :

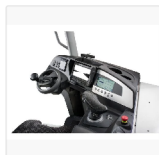
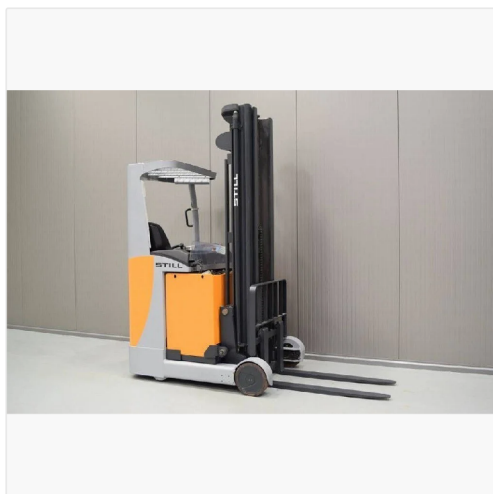

**CHARIOT À MÂT RÉTRACTABLE STILL FM-X14
LOCATION COURTE DURÉE - 7108**

Marque : STILL
Modèle : FM-X14
Référence : 7108
Numéro de série : 511902E00533
Année : 2014
Première main : Non
Énergie : Électrique
Hauteur de levée : 7 100 mm
Capacité de levage : 1 400 kg
Largeur : 1 270 mm
Longueur : 1 252 mm
Heures : 4879 h
Type de mât : Triplex
État : Bon état
Numéro de parc : 7108
Équipements : TDL (déplacement latéral)
Type de pneu : Bandage
Longueur des fourches : 1 150 mm
Fréquence VGP : 6 mois
Levée initiale : Oui
Hauteur de mât abaissé : 2 900 mm
Hauteur d'encombrement : 2 900 mm

est conforme aux règles techniques précises ci-après qui lui sont applicables (références précises de la réglementation appliquée (1)) :

Règles techniques définies par l'article R.4312-1
Fait à Quimper
Signature (2)

(1) Lorsqu'il s'agit d'une réglementation d'un Etat membre de l'Union européenne considérée comme satisfaisant à l'obligation définie aux articles L.4311-1 et L.4311-2 du code du travail, indiquer la nature, le titrer et la date du ou des actes législatifs ou réglementaires applicables. (2) Nom et fonction du signataire ayant reçu pouvoir pour engager le responsable de la déclaration.